Cabinet Gastel
150 Av. Costa de Beauregard
73290 La Motte-Servolex
fg@cfgimmo.com
04 79 44 47 22

Référence : 1880

T4 Neuf à Challes-les-eaux

375 000 €

Honoraires agence à charge vendeur

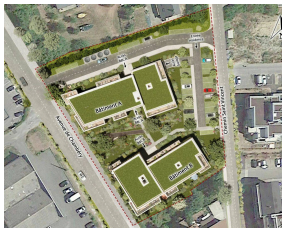

Caractéristiques

Ville : Challes-les-Eaux
Région : Auvergne-Rhône-Alpes
Mandat : 1880
Type : Appartement
Surface : 83.8 m²
Pièces : 4
Chambres : 3
Chauffage : Collectif Gaz
Balcon : 1
Salle de bains : 1
Toilettes : 1

!!! Offre exceptionnelle !!!
Une remise de 4% + Frais de notaire OFFERTS !

T4 neuf de 83.80 m² situé au 2ème étage d'une résidence à l'architecture contemporaine, proche des commerces et commodités et comprenant : entrée, séjour et cuisine ouverte donnant sur grand balcon, 3 chambres, dégagement, salle de bains, wc, cellier et 2 garages. Livraison à partir du 4ème trimestre 2026. Défiscalisation loi Pinel possible. Renseignements et plans consultables au cabinet ou sur rendez-vous. Plusieurs T4 disponibles à partir de 355 000 euros.

Diagnostic énergétique